

TERVEZETT A-A METSZET M=1:100

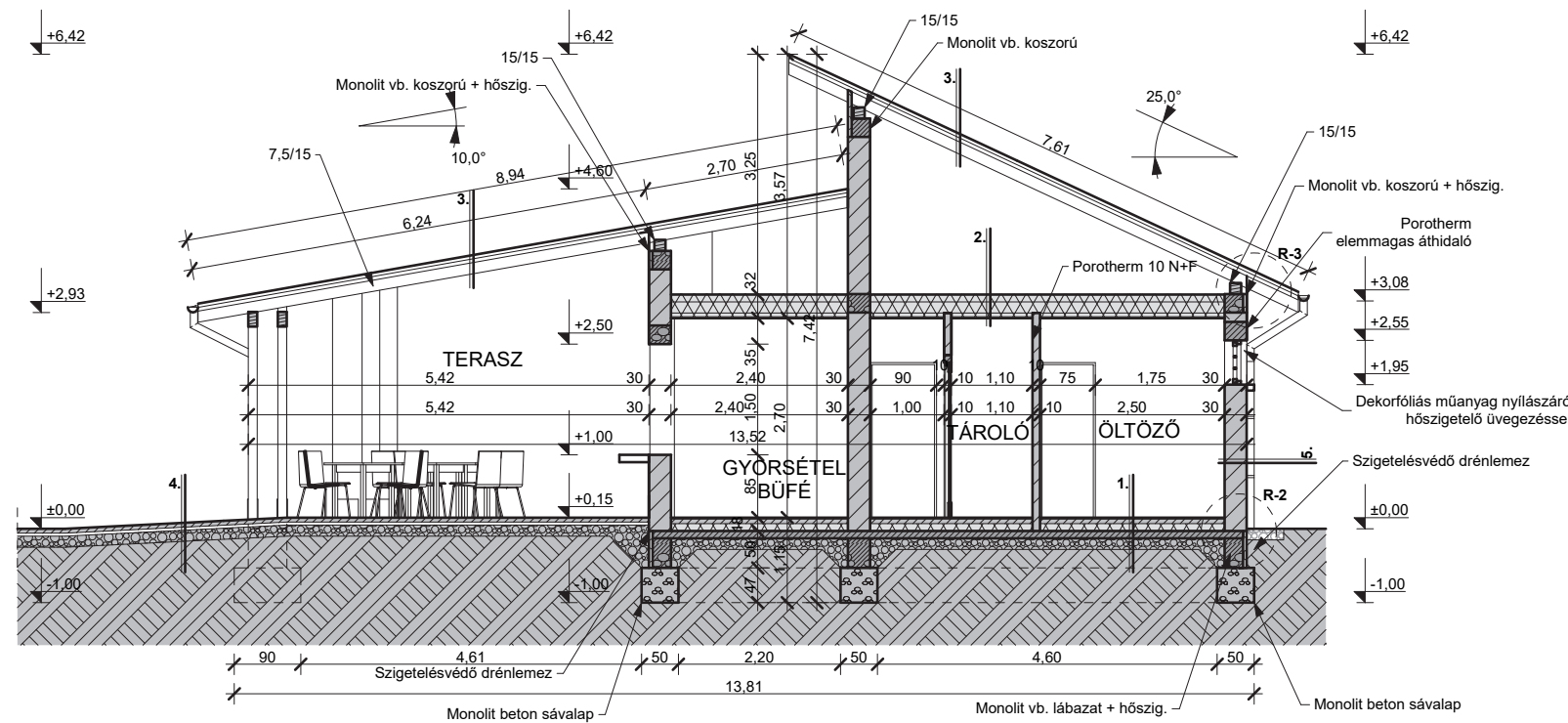

RÉTEGREND:

- 1 cm kerámia padlóburk+ragasztó
6 cm aljzatbeton
1 rtg. technológiai szigetelés
10 cm lépésálló hőszigetelés
1 rtg. talajnedv. elleni szigetelés
10 cm aljzatbeton hálós vasalással
15 cm tömörített kavicsfeltöltés
Tömörített termett talaj
- 15 cm fa födémgerendázat
közötte:25 cm szálas hőszigetelés
5 cm lécváz
1 rtg. párafékező fólia
1.25 cm impregnált gipszkarton burkolat
- Cserepeslemez fedés
2,5 cm cserépléc
5 cm ellenléc
1 rtg. tetőfólia
15 cm szarufa
- 6 cm kiselemes térburkolat
4 cm finom köörlemény ágyazat
15 cm tömörített kavicsfeltöltés
- 1 rtg. Dryvit nemesvakolati rendszer
2 cm Homlokzati hőszigetelő vakolat
30 cm Porotherm 30 K vázkerámia falazat
1,5 cm Meglévő belső vakolat Hvb 10

TERVEZETT B-B METSZET M=1:100

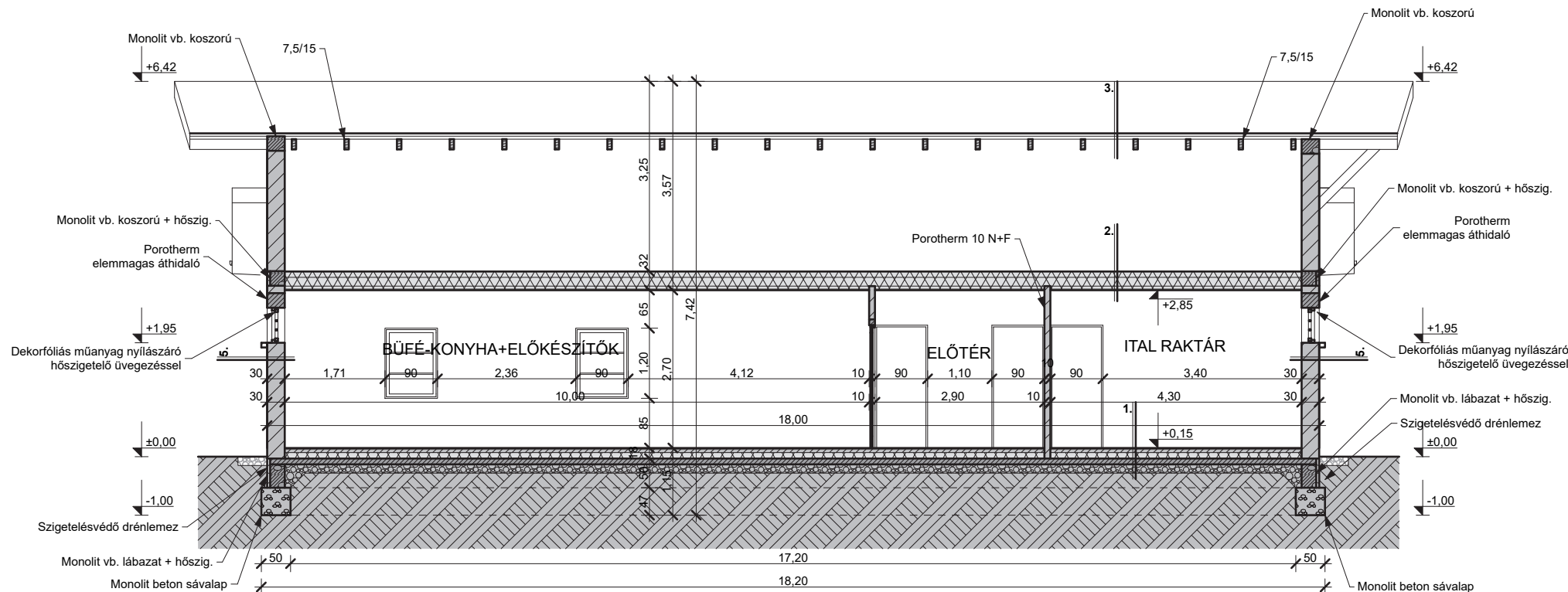

Munkaszám: 130./2016.



Tervező:
KERHOME Tervező, Kivitelező, Tanácsadó és Szolgáltató Kft.
5900 Orosháza, Móra Ferenc u. 36/a. tel.: 06-30-364-1801;
email: kerhomekft@gmail.com, web: www.kerhome.hu

Építés helye és címe:
5900 Orosháza, Gyopárosi út Hrsz.: 7505/9.

Tervfajta:
Tenderterv

Építető, megrendelő neve és címe:
**Orosháza Város Ökormányzata
5900 Orosháza, Szabadság tér 4-6.**

Dátum: **2018. május hó**

Tervlapnév:
**Tervezett büfé
metszetek**

Ügyvezető, építésmérnök: **Keresztes Attila**
Felelős tervező: **Csökei László Erik
E1-04-0206**
Szerkesztő: **Horváth István**

Rajzsám:
E - 7